

MONTHLY MEMBERSHIP PROGRESS REPORT

장소 REPUBLIC OF KOREA

District 355 B1

Results as of: 10/31/2021

클럽			
결과- 2021-2022			
사분기	신생클럽 목표	신생클럽	해산된 클럽
7월/8월/9월	1	0	0
10월/11월/12월	1	1	0
1월/2월/3월	1	0	0
4월/5월/6월	0	0	0

회원 1인당			
결과- 2021-2022			
사분기	회원 순증가 목표	실제 회원증강	실제 퇴회 회원 수(전출입 포함)
7월/8월/9월	230	186	39
10월/11월/12월	80	78	5
1월/2월/3월	130	0	0
4월/5월/6월	70	0	0

목표 및 누적 신생클럽 수

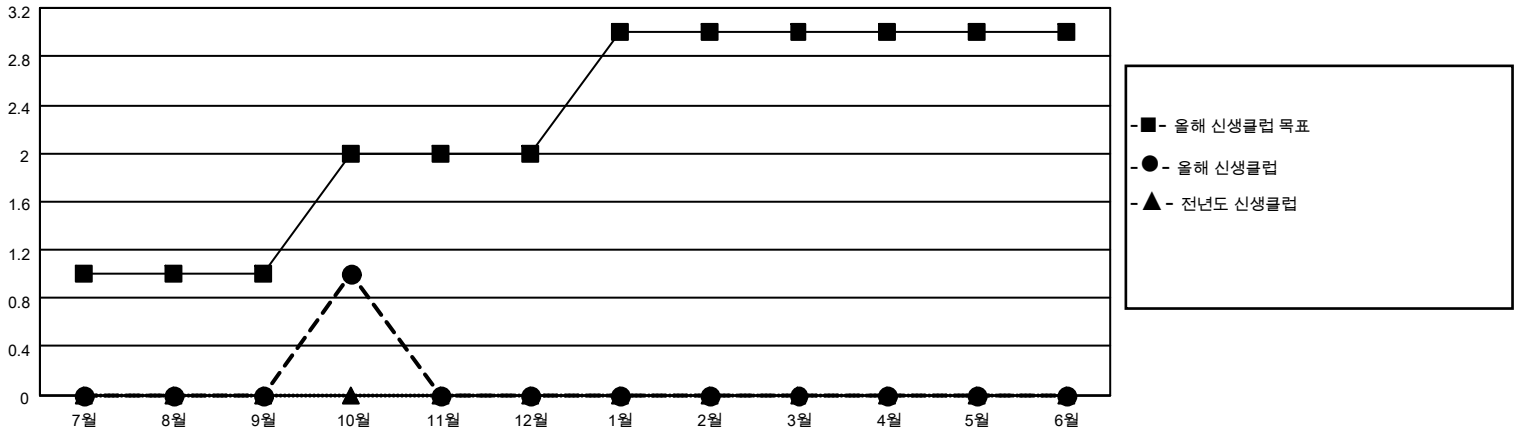

목표 및 누적 회원수

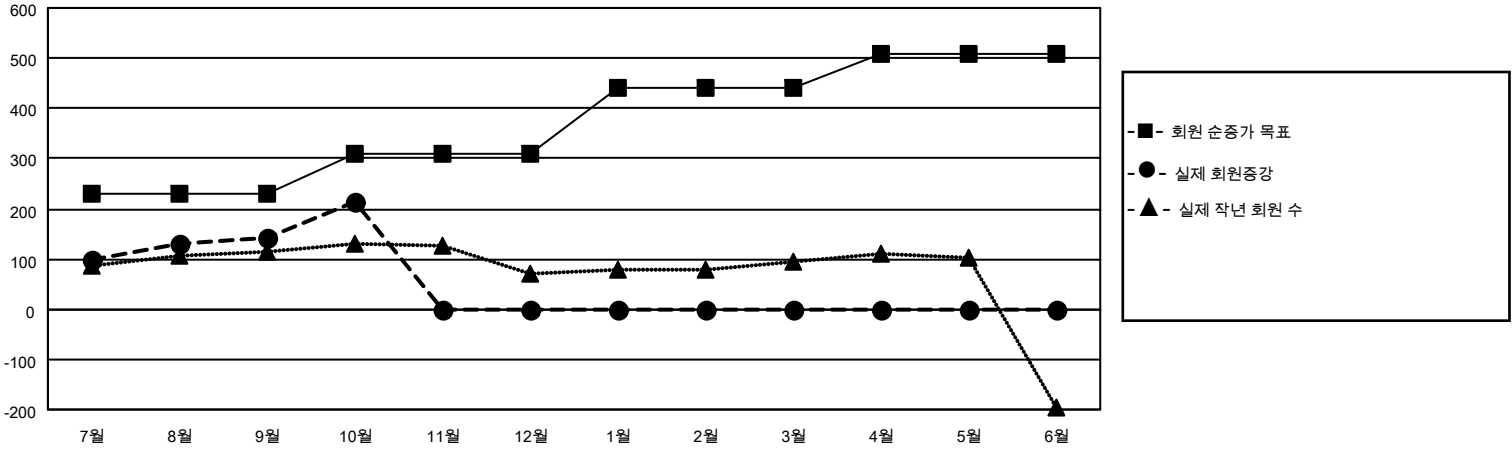

해산된 클럽: 0	1명 이상의 신입회원을 등록한 55 CLUBS OF 82	<p style="text-align: center;"><u>성별 분포</u></p> <p>남성 2,570 (76.51%)</p> <p>여성 789 (23.49%)</p> <p>NON BINARY 0 (0.00%)</p> <p>PREFER NOT TO ANSWER 0 (0.00%)</p>										
<table border="1" style="width: 100%; border-collapse: collapse;"> <thead> <tr> <th colspan="2" style="text-align: left;"><u>퇴회회원</u></th> </tr> </thead> <tbody> <tr> <td>작고</td> <td style="text-align: right;">2</td> </tr> <tr> <td>클럽해산</td> <td style="text-align: right;">0</td> </tr> <tr> <td>기타</td> <td style="text-align: right;">42</td> </tr> <tr> <td>합계</td> <td style="text-align: right;">44</td> </tr> </tbody> </table>	<u>퇴회회원</u>		작고	2	클럽해산	0	기타	42	합계	44	<p style="color: blue; text-decoration: underline;">누적 회원 데이터를 확인하시려면 여기에 클릭하십시오.</p>	<p>가족 단위 회원 총수 200</p> <p>회비 절반을 지불하는 가족회원 103</p>
<u>퇴회회원</u>												
작고	2											
클럽해산	0											
기타	42											
합계	44											